

おおたわら 社協だより

2017
10月号

発行所 大田原市浅香3-3578-17
大田原市福祉センター内
社会福祉法人
大田原市社会福祉協議会
発行人 会長 津久井 富雄
発行日 平成29年10月1日
印刷所 ㈱アート美術印刷

Ohtawara Shakyo Dayori

(第206号)

お互いさまのおかげさま 「じぶんの町を良くするしくみ」 ～赤い羽根共同募金へのご協力をおねがいします～

募金の使いみち



食事サービス活動支援



福祉教育支援

大田原市支会は、10月1日から12月28日まで、「赤い羽根共同募金(共同募金運動)」を行います。皆様のあたたかいご協力をおねがいします。



友愛訪問活動支援



ボランティア団体・民生委員児童委員活動支援

目次

- P1～P2 …… 赤い羽根共同募金
- P3 …… 表彰・寄付報告・お知らせ
全国校区・小地域福祉活動サミット
- P4 …… 地域福祉計画・地域福祉活動計画
災害ボランティア講座
- P5 …… 「支え合う地域の力」活動紹介

- P6～P9 …… 市社協会員加入報告
- P10 …… ほっとスマイル・あすてらす・市社協予定表
裏面から ボランティア情報紙「だいすき」
- P1 …… ボランティアグループ紹介
- P2 …… ぼくらのまちのウォークラリー



おかげさまで70周年

赤い羽根共同募金は、 おおたわらの地域福祉活動を応援する 募金です。

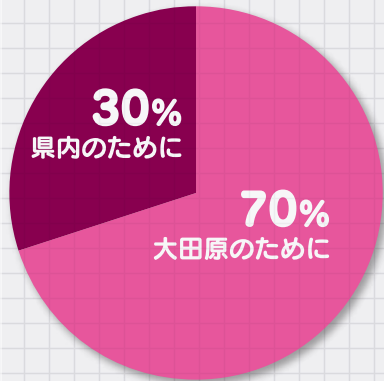

昭和22年に始まった共同募金。70年たった今、さまざまな地域福祉課題の解決に向けて、福祉活動をがんばっている人たちを応援する募金となりました。

自治会、民生委員児童委員、企業や学校、ボランティア等多くの皆さんに支えられて集まった募金の約7割が、大田原市内で使われています。残りの3割は栃木県内の福祉施設や災害支援に使われています。

平成29年度大田原市募金目標額 10,160,000円
(昨年度実績額 10,301,001円)



街頭募金中



大田原市内での募金の使い道(平成30年度配分)

<p>ふれあい型食事サービス活動支援 4,150,000円</p> <p>地区社会福祉協議会などが高齢者へお弁当を届けて見守り活動をしています。</p>	<p>福祉教育支援 950,000円</p> <p>小・中学生の皆さんに、福祉教育副読本「ともに生きる」を発行・配布しています。</p>	<p>ゆうあい訪問活動支援 90,000円</p> <p>老人クラブの皆さんが、寝たきり高齢者宅などを訪問して、話し相手をしています。</p>	<p>ボランティア団体等活動支援 700,000円</p> <p>ボランティア連絡協議会・民生委員児童委員協議会の活動を応援しています。</p>	<p>新配分実施 500,000円</p> <p>おおたわらを良くするしくみ 応援助成事業</p>
---	---	--	---	--

おおたわらを良くするしくみ 応援助成事業のご案内

地域のニーズに合った先駆的な取り組みに対し、共同募金を助成します。

- 対象団体** 大田原市内で地域福祉を目的に活動する団体5名以上で組織し、1年以上活動を継続している団体
- 対象事業** 新たな地域福祉課題の解決に取り組む事業
- 助成金額** 1事業につき5万円
- 事業の実施** 平成30年度中に実施する事業



募集期間 平成29年10月2日～11月30日

詳しくは、市社協ホームページをご覧ください。

受賞おめでとうございます

去る8月29日、「第23回栃木県民福祉のつどい」が宇都宮市文化会館で開催され、日ごろの福祉活動に対し、下記の方々が表彰されました。心より喜び申し上げます。

栃木県共同募金会会長表彰 共同募金関係功労表彰(自治会長)

- 印 東 俊 一 (小泉)
- 藤 田 三 夫 (神明町)
- 大 嶋 正 文 (市野沢)
- 筒 井 雅 治 (薄葉第2団地)
- 佐 藤 富 夫 (前田3区)
- 田 代 保 (片田)
- 米 澤 順 一 (蜂巢)
- 渡 邊 誠 市 (寒井北部)

栃木県社会福祉協議会会長表彰

- ### 日常生活自立支援事業功労者表彰
- 實 壽 夫(あすてらす おおたわら)

社会福祉施設・団体関係功労者表彰

- 遠 山 みどり (晴風園)
- (順不同・敬称略)

寄付報告

平成29年7月16日から9月15日までに、社会福祉のためにお寄せいただいた寄付報告です。

皆様の温かい善意に心より感謝申し上げます。

大田原市善意銀行寄付

- ♥ 栗原 敏子 様(443・444回) ……………60,000円
- ♥ 匿 名 ……………3,000円
- ♥ 穴山 美由紀 様 ……………車イス1台

福祉委員の変更について

福祉委員が変更したので、お知らせします。

〔紫塚地区〕 (旧)内山 智子さん→(新)千葉 公枝さん
紫塚ニュータウン



見えづらさをサポートします! —お役立ち講座—

日常生活に役立つ情報や生活用品を紹介します。見えない・見えづらい、眩しくて困るなど、見え方でお困りの方やそのご家族、福祉関係者、関心のある市民の方々など、どなたでもお気軽にお越し下さい。

日時

11月26日(日)
午前10時～午後3時

場所

国際医療福祉大学M棟
(大田原市北金丸2600-1)

内容

■講演
「盲導犬の歩行や生活について」
講師 東日本盲導犬協会 西原健司 氏



- 音声パソコン、拡大読書器、デジター再生機、ルーペ、音声時計、キッチン用品など、見えづらさを抱える人向けグッズの紹介
- 盲導犬体験、白杖体験、ガイドヘルプ体験、サウンドテーブルテニスや簡単クッキングの実演、行政相談コーナーもあります。

その他

那須塩原駅から会場まで送迎バスあり。
軽食(有料)も準備してお待ちしています。
入場無料です。

問合せ

那須塩原市社会福祉協議会
☎0287(37)5122

問合せ

国際医療福祉大学代表
☎0287(24)3700

第11回 全国校区・小地域福祉活動サミット in NIKKO

2017.11.30(木) 12:30 / 12.1(金) 12:00

会場 ▶ 日光市藤原総合文化会館 / ホテル三日月

小地域福祉活動を実践している市民、関心のある方、絶好の機会です!

講師も実践発表者も参加者も全国から集まります。大田原市内の活動をよりよくするために、ぜひご参加ください。

内容

基調講演:「小地域の“モト”」

講師: 関西学院大学名誉教授 牧里毎治 氏
分科会: 活かす・支える・強める・育むをテーマに10の分科会があります。

※詳しくは実行委員会ホームページ開催要項をご覧ください。

【参加費】6,000円(両日参加・一日参加とも)

申込方法

実行委員会ホームページ
(<https://nikkosummit.jimdo.com/>)から
申込用紙をダウンロードし、(本会事務局にも申込用紙あり)必要事項を記入の上、10月13日(金)までにファックスでお申し込みください。

問合せ

名鉄観光サービス
☎027-395-0201 FAX027-395-0200
実行委員会事務局(日光市社会福祉協議会)
☎0288-21-2759



第二次地域福祉計画・地域福祉活動計画

推進委員会の開催



各地区で座談会開催

現在進めている第二次地域福祉計画・地域福祉活動計画(平成26～30年度)の進捗状況を把握するため、推進委員会を開催しました。今回の委員会は本計画の2回目の委員会として、委員30名がグループに分かれて、計画推進の「中間評価」を行い、目標に向けた現在の状況と今後の計画の進め方について話し合いました。

日頃地域で活動している委員の皆様から、「こんな活動はうまくいっている」「この活動にはこんな課題がある」「こんな工夫をしては」と意見が出されました。この後、8月末から市内12の地区社協ごとに地域座談会が開催され、たくさんの方の意見やアイデアが出されました。

近年、大雨災害等が全国で発生しており、私たちの住む大田原市もいつ災害が起こるか分かりません。そのような中で、災害が起きたときに、私たちに何ができるのか、どう動けばよいのかを学ぶため、8月27日に、中田原工業団地にて、栃木県・大田原市総合防災訓練が開催されました。

当日は市内で震度7の地震が発生したことを想定し、災害発生初期訓練・応急救出救助・消火、応急復旧と、災害対応の流れで訓練が行われました。市社協は、スタッフとボランティアに分かれて災害ボランティアセンターの設置運営訓練を行い、災害時に自



県防災訓練
災害ボランティアセンターの様子

平成29年度 災害ボランティア講座

《いつ来るか分からない災害に備えて》

分たちがどう動けばよいのかを学びました。

また、午後は金田北地区公民館に場所を移して、一昨年の関東・東北豪雨を経験し、実際にボランティアセンターの立ち上げを行った鹿沼市社会福祉協議会の菊池氏と、「チームかぬま」の山ノ井氏を講師としてお招きし、災害を経験し、ボランティアセンターを立ち上げたことを見てきたことや、支援後の被災者のケアの重要性、また豪雨被害の状況などを写真を交えながら説明いただきました。



被災者に寄り添うことが大切

ボランティア講座の様子

日常生活用具(車いす、介護用ベッド)を無料で貸し出します。

内容 介護保険が利用できない場合や、一時的なけがや病などにより障がいが生じた場合に、当事者や介護者の負担軽減を図るため、車いす、介護用手動ベッドを無料で貸し出します。

申込方法 あらかじめ、借りたい利用希望日などを電話で確認のうえ、申請者の印鑑をお持ちになり、市社協本所および支所で申請書を記入し申し込みをお願いします。

《 湯津上支所は車いすのみの貸し出しです 》

問合せ先▶▶▶市社協巻末へ

本所にて リフト付き自動車を無料で貸し出します。

内容 車いすを使用しているために、公共交通機関の利用が困難な市内在住の在宅者に対して車いす用リフト付き自動車を無料で貸し出し、在宅福祉の向上を図ります。

申込方法 あらかじめリフト付き自動車の利用希望日などを電話で確認のうえ、申請者の印鑑・運転者の運転免許証をお持ちになり、3日前までに市社協本所および支所で申請書を記入し申し込みをお願いします。

問合せ先▶▶▶市社協巻末へ



支え合う 地域の力

一致団結!

ちかその思いやり隊 認知症徘徊声掛け訓練

8月23日JA親園支店付近の歩道で、ちかその思いやり隊は、認知症徘徊声掛け訓練を行いました。昨年度の認知症による行方不明の方は、一万二千一百人、警視庁資料より、年々増加傾向にあります。例えば、認知症の方が徘徊していた場合、近隣住民がいち早く発見し、行政や警察等と連携し、無事に帰れるよう協力することがとても重要です。既に各地区の見守り隊員が保護する等の活動実績もあります。今回の訓練では、認知症の方に声をかける際の注意点を地域包括支援センターの職員から説明を聞き、歩道を歩いている徘徊者役に隊員が実際に声かけを行いました。



昔の写真をみながら

去る9月15日、湯津上地区内全域において、湯津上中学校の全生徒がゆづかみ見守り隊員と一緒に高齢者宅を訪問し、ボランティア活動を行いました。高齢者のみなさんへのお花一鉢プレゼントや、お掃除・草むしり等、日頃高齢でできないことなどをお手伝いしました。高齢者のみなさんからは、感謝の言葉や、若い人の見守りの目が増えることで「今まで以上に安心した生活が送れるね」と喜びの声が聞かれました。

湯津上中学校全生徒とゆづかみ見守り隊
ひとり暮らし高齢者・高齢者世帯へ訪問ボランティア



帰るんだけど、家はどこだっけな？

今日は暑いね、今からどこかに行くの？



きれいになりました



お花ありがとうございます

地域の方と交流!!



8月29日(木)



7月6日(木)



また、8月29日には、地域で「認知症サポーター養成講座」が開催され、高齢化率の上昇や認知症についての原因・症状及び認知症にならないための生活法などを習いました。

7月6日両郷中央小学校4年生を対象に、ふくし共育(福祉教育)プログラム「認知症にやさしい地域を考えよう」を実施しました。児童と地域の人が共に意見を出し合い、同じ目線で考えながら、地域ぐるみで認知症を支援する意識を育みました。児童からは、「優しく声をかけたい」「できることで支えたい」といった声がかれました。

両郷地区で認知症を地域ぐるみでサポート
地区社協・見守り隊・生涯学習推進協議会・両郷中央小学校で、福祉について学びました。



会員のみなさんが 大田原市の地域福祉を支えています。

今年度も多くの皆様に会員にご加入いただきありがとうございます。
集まりました会費は、「誰もが安心して暮らせる福祉のまち おおたわら」を目指して、市内での様々な地域福祉活動に活用させていただきます。
今後とも、市社協の活動にご理解とご協力を賜りますよう、お願い申し上げます。

《 普通会員 》
16,287会員／8,143,650円

《 特別会員 》
763会員／1,035,000円

《 賛助会員 》
32会員／160,000円

(平成29年9月15日現在)

大田原信用金庫 本店営業部
大田原信用金庫 南支店
(株)大田原まちづくりカンパニー
オートショップ角田
(有)大野建板工業
大橋総設工業(株)
(株)大村総業 大田原営業所
オカ看板芸芸
(有)岡繁商店
岡田屋
岡屋本店
(株)小川工務店
(税)荻原会計事務所
お食事処 なか川
尾引石材店
オレンジ薬局
介護の郷わたぼうし
介護老人保健施設同仁苑
掛札商店
(有)菓子処 木村
柏木左官店
(有)華泉
(有)片岡屋
花壇生花店
加藤美容室
(株)カナメ 那須工場
亀田屋菓子店
(株)カメヤ
(有)亀屋酒店
カメラの山口
(株)唐橋工業
(有)川上商店
川田建設(株) 那須工場
川田工業(株) 栃木工場
川永建設(有)
(業)環境整美公社
(有)関東石油
菊地 幹雄
(有)菊池設備工業
(有)岸農場

阿部内科
天野建設(株)
荒川運輸(株)
(有)荒喜家
飯村金物商事(有)
(有)いかりや京染店
池島酒造(株)
池永腎内科クリニック
(有)イシイガス
(有)石井新聞店
(有)石原商店
(有)和泉屋商店
(有)いそや
いちご薬局
伊東歯科医院
(株)伊藤電設
(有)糸染屋
稲村市三郎商店
(有)いのうえフーズ
井上保洋税理士事務所
猪瀬サイクルセンター
(有)今野工務店
(有)上田幸設備
(有)魚鶴
内田化工(株) 栃木工場
(株)梅屋幸 大田原支店
栄研化学(株) 那須事業所
(株)エヌエスエイジェイ
(株)N.C.C
海老沢板金店
王冠ボウル
(株)大岩建設
大阪屋商店
(有)大島くじや
大高塾
大田原温泉 ホテル龍城苑
(有)大田原コンタクト
大田原商工会議所
大田原食料品小売(協)
大田原信用金庫 野崎支店

(株)興和工業
小高商店
(株)大ー不動産
(株)橋本製作所
(有)プランニングオフィスワン
(有)まえむろ
れすとらん駒
《 20 》
(有)大高油店
(医)大田原厚生会
オートサービス千本
大野晝店
(有)勝田屋記念会館
(有)三和自動車工業
司法書士 千保武士事務所
(有)手塚製麺所
(株)栃木植木
(有)橋本屋
古川豆腐店
まつ坂
丸三種苗店
マルホ建設(株)
美原電気工事
ワークマン 大田原店
《 10 》
(株)IMWホースサプライ
あいおいニッセイ同和損害保険(株) 大田原支社
(税)アイ会計事務所
(株)アイ電子工業
(株)青木建設
(有)秋元自動車
秋元商店(北金丸)
秋元商店(親園)
(有)阿Q
阿久津板金
(有)浅井砥油
(有)旭電設工業
(株)足利銀行 大田原支店
(株)足利銀行 大田原南出張所

特別会員

大田原地区

《 200 》

FPステーション(有)TOKIOイーゼンジー 営業部長 小林信一
小林内科外科医院

《 100 》

(有)磯ヶ谷養鶏園
(有)大田原土地建物
鎌田浅香医院
康栄観光バス(株)
桜岡建設(株)
(株)塩原屋 中田原店
セレモニーホールあぶらや
(有)荘樹園
(有)高安産業
中央電設工業(有)
那須赤十字病院
ヘアースタジオヴォーグ

《 50 》

あさかクリニック
旭有機材工業(株) 栃木工場
(株)北関東運輸
クローバーボヌール
(株)ジェイ・アート
(有)鈴木建設
(有)ディサービスねむの木
NASU総合保険センター
那須土木(株)
那須野ヶ原アニマルクリニック
(株)パートナーライン
(有)藤喜金物製作所
藤和電工(株)

《 30 》

印南隆税理士事務所
(株)エツリン
NNY(株)
オーイージィ(株)
大田原塗装(株)

- | | | | |
|-----------------|--------------------|---------------------------|----------------------|
| みますや 大田原店 | 日本特産(株) | (有)諏訪建設 | (株)起総ホーム |
| 三村塗装(株) | 野崎皮膚科 | (株)諏訪ストア | 木下商店 |
| (株)都シェル工業所 | 野崎木材工業(有) | 聖家幼稚園 | 木下税理士事務所 |
| (学)妙徳学園 なでしこ幼稚園 | (有)野田オプチカル工業所 | (有)精工石材店 | (株)君島書店 |
| (学)宗岡学園 野崎幼稚園 | (有)乃ん喜 | (株)関谷モータース | キムラ建築事務所 |
| (有)室井硝子店 | (有)ハウスアドヴァイス | (医)湘風会 小規模多機能型居宅介護施設みずばしよ | 特定非営利活動法人 キャリアコーチ |
| (有)室井電機商会 | (医)博友会 原眼科医院 | (有)相馬自動車整備工場 | きらり佐久山農産物直売所 |
| (株)本宮 | 白龍 | そば処 さかえや | (株)近代工房 |
| (有)森川製作所 | 一ずし | (医)大那 | (株)クオリート |
| (有)ヤグチ | ハシモ(株) | (有)ダイフク | (有)クスリのマニワ |
| 八塚石材建設 | (有)橋本精工 | (株)ダイユー 野崎店 | (有)クリーン環境 |
| 薬局美原ファーマシー | 橋本内科クリニック | (株)大和工業所 | クレインダンススタジオ |
| (有)ヤマトヤ洋品店 | (株)八幸製作所 | 高久工業(株) | (有)桑原電気 |
| 山の手介護ステーション | (有)ハヤシ自動車工業 | 鷹栖運輸機工(有) | (有)ケーエス工業 |
| 山の手整骨院 | 原材木店 | (医)高橋医院 | 合資会社 つくばや |
| 与一温泉 | (有)原田プロパン | 高橋電線産業(株) | (宗)高性寺 |
| (株)横浜テクニカ 大田原工場 | NPO法人 バリアフリー総研 | (株)滝口製作所 | 光真寺 |
| 吉岡食品工業(株) | 日之出水道機器(株) | 武井燃料店 | (有)小浦モータース |
| (有)吉田商店 | 美容室 和夢 | 竹内建設(株) | 講和測量(株) |
| ラーメン屋壱番亭 大田原店 | (株)平山酒造 | (有)竹内ブロック建設 | (有)コーセ製作所 |
| ライフボウト(有) | (有)比良山製作所 | たちばな薬局 | ゴールドエイジ(株) 栃木営業所 |
| (宗)龍泉寺 | (株)蛭田電機工業 | (有)田積設備工事 | 小金食堂 |
| 和気精肉店 | (株)富喜製作所 大田原工場 | (株)田中精螺 | (学)国際医療福祉大学 |
| わくわくラーメン | 福じ | 田中屋食堂 | 国際自動車・ビューティ専門学校 |
| (有)和晃建設 | (株)福原工業 | 田淵電子工業(株) | 湖月菓子店…May… |
| 和田印房 | 福原郵便局 | チェリーベル 二宮 勝徳 | 小島屋菓子店 |
| (株)和光メガネ 大田原本店 | (有)富士設備工業 | ツインカムオート | (有)小台観樹園 |
| WAN MOW SUPPORT | (有)藤田建塗 | (株)塚本建設 | ごとう整骨院 |
| 匿名 | (有)藤田材木店 | デイサービス 明日花 | (有)後藤襪製作所 |
| | 富士電機機器制御(株) 大田原事業所 | デイサービス こころ | 金剛寿院 |
| | 藤沼会計事務所 | 東京高速陸運(株) 北関東営業所 | (株)槐工務店 |
| | 藤沼税務会計事務所 | 東芝メディカルシステムズ(株) | (株)槐工務店 福祉事業部 だんらんラン |
| | (有)藤久建設 | (株)東武宇都宮百貨店 大田原店 | (宗)西光院 |
| | 富士見工業(株) | (有)富樫工務店 | (有)幸農産 |
| | ふたば幼稚園 | トシオスタジオ | 櫻護謨(株) 大田原製作所 |
| | プチレストラン木かげ | (株)栃木銀行 大田原支店 | (有)佐藤自動車工業 |
| | ブライト | 栃木県大田原自動車教習所(株) | サラサホーム那須 L・S・S(株) |
| | (医)豊心会 藤田医院 | 栃木県電気工事(株) 県北営業所 | サロン・ド・ゆ紀 |
| | 星野 喜久男 | 栃木県酪農協同組合 県北支所 | (有)沢村製作所 |
| | (有)星野商事 | (株)栃木二コビジネスサービス | 三洲電線(株) 大田原工場 |
| | (株)星野測量 | 戸邊食品工業(株) | (株)三進 大田原営業所 |
| | 細谷電気管理事務所 | 豊国産業(株) | (有)三立商工 |
| | (株)ホンダカーズ 大田原紫塚店 | (有)鳥金本店 | 篠原 照子 |
| | (有)前澤富久寿商店 | 中原証券(株) 大田原支店 | 司法書士 笹沼邦男事務所 |
| | 前田歯科医院 | 中村屋 | 司法書士 手塚将勝事務所 |
| | (株)前田牧場 | 那須交通(株) | JUKI(株)大田原工場 |
| | 前田牧場直売店 | (有)なす浄化槽管理センター | ジュエル キクチ |
| | (有)慎商店 | 那須信用組合 大田原支店 | 成就院 |
| | 益子印刻所 | (株)NASU設計 | 正浄寺 西山 良智 |
| | 増山医院 | 那須中央病院 | 正法寺 |
| | (医)増山胃腸科クリニック | 那須野農協 大田原支店 | 白河信用金庫 大田原支店 |
| | (株)マックエイト | 那須野農協 親園支店 | (有)信栄工測 |
| | まるみ洋品店 | 那須野農協 野崎出張所 | 新宮印刷(株) |
| | (有)三浦会計事務所 | (株)奈良スポーツ | (株)伸好舎 那須工場 |
| | みかわや | 西田整形外科医院 | (有)新世界スズキ |
| | (株)みずほ | (学)西那須野学園 | (有)鈴木病理細胞研究所 |
| | 光村印刷(株) 那須工場 | 日産プリンス栃木販売(株) 西那須店 | すゝや食堂 |
| | みどり美容室 | (有)日東タイヤ工業 | (有)スターテレビ商会 |

湯 津 上 地 区

《 10 》

- | | |
|------------------|--|
| (有)秋本肥料店 | |
| 浅井美容室 | |
| 阿部 昭一 | |
| 飯塚石材店 | |
| 飯塚 康久 | |
| 石原商店 | |
| (株)石山塗装 | |
| イソシンファーム | |
| 伊藤工業 | |
| エス・オー・シー(株) 栃木工場 | |
| 江戸っ子 宮本 文男 | |
| (有)大江自動車 | |
| 大金石材店 | |
| 大金肥料店 | |
| 大武商店 | |
| 大野美容室 大野 美代子 | |
| 小畑 寿彦 | |
| カーセンター メカドック | |
| 笠石神社 | |
| (有)川上電設 川上 春夫 | |
| 菊の里酒造(株) | |
| 岸 壮 | |
| 久保田 東三(呉服店) | |

小泉 敏郎
光巖寺
小河原 明
小口 栄吉
小白井 悟
(有)コバヤシ
小林 真先
小藤 和夫
小室 建築
小室 正臣
(有)小山田建設
(株)ゴルフ倶楽部ゴールデンウッド
斎藤建設(有)
斎藤 正二
齋藤 光晴
五月女 兼光
(有)五月女モーターズ
さかいりショッパーズ 黒羽店
坂本材木店
櫻井 二夫
笹沼 正雄
佐藤 笑美子
佐藤 勝彦
佐藤 邦博
佐藤建設(有)
(有)佐藤工業
さとう寝具
佐藤 節子
佐藤 威夫
佐藤 長次
佐藤 輝治
佐藤 富夫
(株)HRS 佐藤 英明
佐藤 儀信
佐藤林業(株)
サポートセンター 清流
澤田石 和巳
(有)サワヤ金物建材店
三光精肉店
(有)三幸設備
サンフォレスト(有)
椎谷 憲治
しおざわ総合衣料
清水自動車
常念寺
(株)商美社
新幸測量設計(有)
須賀川林産(有)
スサキ縫製
すし源
鈴木 一芳
鈴木 大輔
(資)鈴木辰郎商店
鈴木 昌子
鈴木 正之
ステーキ万味
数藤 孝
すどう(有)

井上 謙一郎
猪股 爽祐
(株)イーエム企画
江部医院(江部 寛)
遠藤 右
遠藤米店
大石 香代子
大金 恵二
大嶋 勝美
大田原市森林組合
大塚 加代子
(株)オートコープ21
(有)大西製麺
大野 幸一
大林 石油
大森 清五
岡 利夫
(有)岡崎電設
(株)岡仁
岡本 憲一
(株)オニックスジャパン
(有)小野金型製作所
小野崎 隆
おまた木材
片柳農機具店
加藤 宗一
金沢材木店
(有)金沢鉄工
(株)金子材木店
烏山信用金庫 黒羽支店
川上 充
河野建材
菊池 清人
菊池 節子
菊池 孝夫
(有)菊池塗装工業
(有)木曾塗装
(有)北那須通商
(有)木屋油店
きや美容院
ギャラリー路
(有)共伸自動車工業
協和商事(有)
(有)くすりのサトウ
車田医院
グルメハラダ
黒崎酒店
黒澤自動車(有)
クロダ保険事務所
黒羽藍染紺屋
黒羽観光築漁業組合
くろばね齋藤醫院
黒羽商工会
(有)黒羽チップ
黒羽ふるさと物産センター
黒羽幼稚園
郡司 綾子
(有)郡司塗装

(資)山木屋清水商店
山下製作所
(有)吉成建設
(有)吉成酪農場
吉成加工所
(株)ライス
理容きむら
Y'Sコーポレーション

黒羽地区

《 100 》

(有)浅川屋工務店
(株)丸公

《 30 》

金丸 昌弘
皇和大親宮

《 20 》

阿見 章子
雲巖寺
大塚 龍樹
菊池 智子
斎藤医科工業(株)
佐久間 征夫
櫻井トキ子
佐藤 和夫
佐藤 行男
益子 充夫
室井 義徳
米澤 順一

《 10 》

アーベストフーズ(株)
アイ・エス・シー(株)
愛月堂本舗 黒羽店
(株)愛和商会
青山 甲
朝野 久
(有)朝野建設
(有)朝野工業
(株)足利銀行 黒羽支店
阿部 勉
(有)荒井屋建設
荒牧建築(荒牧 榮一)
荒牧工務店
荒牧 清太郎
荒牧 孝典
池澤クリーニング店
石嶋マス
磯医院(磯 政裕)
いそひ洋品店
伊藤 明男
伊藤 啓二
伊藤 光学
伊藤 秀男
稲野 正文
稲葉 清
井上 清

グリルレモングラス
郡司商店
光丸山法輪寺
越沼 稔
小高鉄工(株)
小町 隆義
(株)佐藤組
佐藤電気
佐藤縫製
山洋建設
ジョセフィンファーム 坂主 正
真瑛内装
新正電気(有)
諏合 和行
スペクトルデザイン(有)
墨谷建材 墨谷 守
大希工業 間庭 文男
高木自動車(株)
鷹の巣城ゴルフ
(有)高橋工務店
館林工業
畜産経営研究所
丁蓮寺
(株)鳥屋
天鷹酒造(株)
トラベル加藤
(有)中澤建築事務所
永森昌治
永山建設(株)
永山鉄筋
那須スポーツパーク
那須とまとガーデン
那須ブルーベリーガーデン
那須野農協 湯津上支店
日清畜産センター
(有)野崎製作所
蜂巢設備 蜂巢 道雄
花塚輪業
(有)林屋油店
合同会社ヒカリ商事
(株)人見石屋
平山製作所 幸泰
深澤瓦店
藤澤内装
藤本川魚店
(株)二葉産業
船山 徳義
フルカワ建設
ふるさとホーム那須
宝寿院
(株)星プラスチック
増山医院
増山歯科医院
三浦板金工業
三河屋商店 今泉 芳雄
村井昌行
室生 正治
山一化学工業(株)

賛助会員

大田原地区

(社)エルム福祉会
 おおたわら保育園
 かねだ保育園
 グループホームあすなろ
 しんとみ保育園
 (社)つばさ
 特別養護老人ホーム 晴風園
 特別養護老人ホームやすらぎの里・大田原
 (社)那須共育学園
 ひかりのざき保育園
 保育園チャイルド
 保育園ベビーエンゼル
 みはら保育園
 養護老人ホーム若草園

湯津上地区

特別養護老人ホーム ほのぼの園
 グループホームほのぼの
 ゆづかみ保育園

黒羽地区

くろばね保育園
 すさぎ保育園
 社会福祉法人 紫の会かりいほ
 かをる
 ねむのき
 こころ黒羽
 こもれびのさと
 (社)カネキ(杉の家)
 高館の森
 デイサービスセンター 黒羽花の郷
 虹の里
 ひなたぼっこ
 訪問介護ステーションくろばね
 ほっとアスター
 特別養護老人ホーム 山百合社

松本屋酒店
 三田時計店
 (有)緑川工務店
 (有)三森材木店
 三森 英夫
 三森 正明
 宮本 征男
 明王寺
 村上 三郎
 室井 一夫
 (有)室井自動車修理工場
 (有)室越建設
 めるへん美容室
 (有)森下総建
 (有)屋代本店
 屋代 真文
 屋代 良造
 (有)安彦興業
 谷地木材(資)
 築瀬 新一
 矢野目 照子
 山上 豊子
 (有)大和住宅
 矢村 則子
 弓座 恵
 弓座 一夫
 弓座 克也
 弓座呉服店
 湯本製材所
 湯本 友子
 吉川タイル工業
 吉成 守
 吉成 栄子
 吉成 五月
 吉成 修一
 (有)吉成モータース
 理容すどう
 (有)領塚製作所
 ローソン 黒羽向町店
 Yショップおおもり
 和氣 隆
 (有)渡辺酒店
 渡辺酒造(株)
 ワタナベスタチオ
 渡邊 誠市
 綿引 正行
 和地 正一
 和知時計店

野田石材店(有)
 橋本屋商店
 (有)バステック那須
 蓮實 恵子
 蓮實 源市
 羽田電機(株) 黒羽工場
 (有)羽田屋酒店
 華園
 (有)はなやま電設
 (株)浜田屋組
 原田 政樹
 光鮎
 bistro もんぺ
 人見カメラ店
 人見釣具店
 平久江造花店
 平久江 徳昭
 平山 信一
 広瀬歯科医院
 ファミリーマート 大田原黒羽店
 深澤富士夫
 (株)福島組
 福田屋建具店
 フジオート
 藤田 尚
 藤田 浩
 藤田 孝一
 (有)藤田自動車整備工場
 藤田 敏江
 藤田 六郎
 富士電球工業(株) 那須工場
 (有)フタバ運輸
 船山工務店
 古林一美
 (有)フルヤ商事
 ヘアサロン三森
 ペンション泉
 (株)北條光学工業所
 豊実園 阿久津農園
 (有)星田屋酒店
 (株)ホテル花月
 本多愛子
 (有)榎田商会
 益子 正
 益子クリニック
 (有)益子建材
 益子 悟美
 益子 清治
 益子 武男
 益子 充廣
 益子 安子
 益子 喜男
 益子 芳郎
 増田幸一(松坂屋商店)
 榎田屋商店
 松本 茂
 松本 正明
 松本 満男
 須藤 義則
 諏訪 嘉彦
 瀬尾ふとん店
 (有)関屋設備
 関屋商店
 瀬良 浩幸
 (有)セルモ
 (有)善勝園
 禅味一笑
 十河 寛
 (有)ソノバ
 大宮司 肇
 (株)大宮司工務店
 (有)大宮司製作所
 大黒電線(株)
 泰華楼
 (株)大丸コンクリート工業
 (宗)大雄寺
 高尾 朗
 高崎板金店
 高崎 眞美
 高野茶店
 (株)高橋商店
 タキザワ印刷
 田代 保
 田代 政夫
 忠建築
 丹野建設(株)
 茶房城山
 長自動車整備工場
 長モーター(有)
 辻 武久
 (有)辻钣金工業
 津田 正
 帝国造林(株)
 手塚養鱒場
 東京石材(株) 黒羽工場
 東石建設(有)
 東龍
 (株)栃木ニコン
 富田屋商店
 戸村 隆夫
 永井ラジオ店
 那珂川北部漁業協同組合
 中澤 正信
 中野内下生産団地(有)
 中村屋菓子舗
 長山 広市
 (株)那須イノベーション
 (有)那須観光自動車
 那須黒羽ゴルフクラブ
 那須信用組合黒羽支店
 (株)那須製作所
 那須ダイワ(株)
 那須野農業協同組合 黒羽支店
 (有)那須プラスチック
 (株)日東黒羽工場
 日本フェルト(株) 栃木工場



心配ごと相談日・市社協の主な行事予定

日	月	火	水	木	金	土
10/1	2	3	4	5	6	7
街頭募金			湯 心配ごと 13時～16時	黒 心配ごと 9時～正午	大 心配ごと 9時～正午	街頭募金
8	9	10	11	12	13	14
街頭募金	体育の日 [第24回東部 地区社協ふれ あい広場] 8:30～14:30				大 心配ごと 9時～正午	ほくらのま ちのウオーク ラリー実施 9:45～13:00
15	16	17	18	19	20	21
西地区文化祭 8:30～15:00		みどり市社協 視察受入 10:00～12:00	紫塚地区見守 り隊長会議 13:30～15:00	黒 心配ごと 9時～正午	大 心配ごと 9時～正午	ふくしふれあ い祭り
22	23	24	25	26	27	28
天狗王国まつり 10:00～14:00 街頭募金		金田地区おも いやり隊認サボ 18:30～20:30			大 心配ごと 9時～正午	街頭募金
29	30	31	11/1	2	3	4
黒羽秋祭り 野崎地区文化祭 8:30～15:00 類南地区文化祭 8:30～14:00 湯津上地区文化祭 9:00～15:00 街頭募金			湯 心配ごと 13時～16時	黒 心配ごと 9時～正午	文化の日	産業文化祭
5	6	7	8	9	10	11
産業文化祭		主任全体会議 10:00～11:30		ちかその思いや り隊買物ツアー 9:30～14:00	大 心配ごと 9時～正午	
12	13	14	15	16	17	18
				黒 心配ごと 9時～正午 野崎地区見守 り隊視察研修	大 心配ごと 9時～正午	
19	20	21	22	23	24	25
		与一いきいきメ イト養成講座 8時30分～ 12時		勤労感謝の日	大 心配ごと 9時～正午 茨城町社協 視察受入 10:00～12:00	
26	27	28	29	30	12/1	2
ゆうあい広場 湯津上地区社協 8:30～15:00				みんなでサミ ットinNIKKO へgo～	大 心配ごと 9時～正午	
3	4	5	6	7	8	9
			湯 心配ごと 13時～16時	黒 心配ごと 9時～正午	大 心配ごと 9時～正午	
10	11	12	13	14	15	16

★心配ごと相談 ※民生委員児童委員が相談に応じます。 秘密は守られます。

地区	会場	電話番号
大 大田原	市福祉センター	23-1130
湯 湯津上	佐佐土多目的交流センター	98-3715
黒 黒羽	市社協黒羽支所	54-1849

★ボランティア相談

「ボランティア活動したい」「ボランティア活動して欲しい」などの相談に市社協職員が応じます。月曜日～金曜日午前9時～午後5時(祝祭日、年末年始除く)

場所:市社協本所

※人権相談・行政相談については、市広報紙・「大田原市ホームページ」

(<http://www.city.ohatawara.tochigi.jp/>) をご覧ください。



滝美子さん
(野崎)

地域で見つけた
ほっと
スマイル

「地域で輝く」

週一回、上薄葉公民館で、仲間と一緒に高齢者に折り紙や手芸などを教えています。

はじめに、「長生き音頭」に合わせて、健康体操をしてから折り紙や手芸をします。

参加者は、平均80歳を超えていますが、年に一度公民館で開催する作品展が励みになって、楽しく活動しています。

滝さんは、「みなさんが分かりやすく簡単に作れる方法を考えるのが楽しい」と、笑顔で話してくれました。



あすてらす

あすてらす

(日常生活自立支援事業)とは…

認知症高齢者・知的障がい者・精神障がい者に対し、福祉サービスの利用援助や日常的な金銭管理などの援助を行うことにより、在宅での自立した生活を送ることを支援しようとするものです。

市町社協(基幹的社協)に配置された専門員が利用者の各種相談に応じるとともに、利用者ごとに適切な援助内容を定め、生活支援員が利用者ごとに直接援助を行います。

支援サービスの内容

- ・福祉サービスの利用援助
- ・日常的な金銭管理サービス
- ・書類等預かりサービス

《 保管できる書類 》

- | | | |
|--------|--------|----------|
| 1 年金証書 | 2 貯金通帳 | 3 権利証 |
| 4 契約書類 | 5 保険証 | 6 実印・銀行印 |

※預かることができないのもの

宝石、書画、骨董品、貴重品、小切手など

☎ 0287-23-7375

ぼくらのまちのウォークラリー 企画進行中!

このウォークラリーは、地域に住む誰もが参加できるイベントとして、市民で作る実行員会が主体となって企画しています。子どもも高齢者も、ハンディのある人もない人も、同じグループで力を合わせながらゴールを目指します!

2017
10/14日
開催!



たくさん
参加して
ほしいなあ

みんなで下見中。
危険はないかな?



どんどん案をだそう!



実行委員さんが力を合わせて頑張っています!



ボランティアがつなぐ地域の伝統
～佐良土地区 大捻縄引き (だいもじひき) から～

8月19日(土)、佐良土多目的交流センター駐車場で、地区の伝統行事である**大捻縄引き(だいもじひき)**が22年ぶりに復活しました。小学校の児童や保護者からの要望で、**住民ボランティア**が立ち上がり、**地域と協力しながら**準備を進めてきました。



みんなで
力をあわせて
準備を進めます!

大捻縄引きとは?

— | □ | × | | □

無病息災、豊作祈願、ご先祖様の供養などを目的に行われる綱引きです。長さ50メートル直径50cmもある大縄を豪快に引き合います。国選択無形民俗文化財に指定されており、500年もの歴史があると言われています。



尺八黒羽ほほえみ会

平成24年7月設立 会員9名（平均65歳）

ボランティア
紹介コーナー

日本古来の和楽器である尺八の演奏を通して、郷愁に満ちた心に響く音色を、地域の皆様に親しんでいただきたいと思います。思い出に残るような尺八の演奏を心がけています。

♡活動について

黒羽文化協会に所属しており、依頼に応じて伺います。ほほえみセンター、福祉施設、公民館、生涯学習センター、小学校などで活動しています。童謡曲や歌謡曲など、みなさんが、聴き馴染みのある曲を演奏しています。



施設での演奏会



♡メンバーの声

演奏を聴かれたみなさんが、一緒に歌ってくれたり、手拍子をしてくれたりして、楽しそうな表情を見せていただけることを、とても嬉しく思います。

♡伝えたいこと

年配の方には古き良き日々を思い浮かべられる時間を、子どもたちには日本の文化に触れる時間を提供できればと考えています。



メンバーのみなさん

サポートハウス那須 喫茶ボランティア 募集中!

カフェスタイルでお茶を飲みながら、施設の入所者とボランティアが楽しくふれあう空間を一緒に創りましょう。

場所 国際医療福祉大学リハビリテーションセンター
サポートハウス那須1F (大田原市北金丸2600-7)

日付 平成29年10月より月1回程度(月・水・金のいずれか)

時間 午後1時30分～3時30分 **人数** 3～5人程度

内容 職員のサポートのもと、カフェ運営のお手伝い。学生と一緒に活動します。

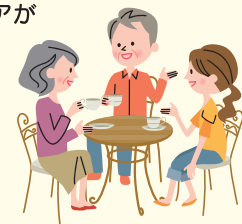

【問合せ】国際医療福祉大学リハビリテーションセンターボランティアセンター 村山さん ☎ 0287-20-5106

大田原市社会福祉協議会は、みんなの**ふだんのくらしのしあわせ**を応援しています!

【本所】

浅香 3-3578-17
大田原市福祉センター内
☎ 23-1130・24-0294
FAX 23-1138



あすてらす
おおたわら
☎ 23-7375

【湯津上支所】

佐良土 853
佐良土多目的交流センター内
☎ 98-3715
FAX 98-8011



【黒羽支所】

黒羽田町 848
☎ 54-1849
FAX 54-2745

大田原市
社会福祉協議会
介護事業所

市社協ホームページ URL <http://www.ohatawara-shakyo.or.jp/>